



# PROVINCIA DI REGGIO EMILIA

Corso Garibaldi, 59 - 42100 Reggio Emilia Tel 0522 444111 - Fax 0522 451676  
E-mail: info@mbox.provincia.re.it - Web: http://www.provincia.re.it

SERVIZIO INFRASTRUTTURE MOBILITA' SOSTENIBILE  
PATRIMONIO ED EDILIZIA

U.O. MANUTENZIONE STRADE SUD

INTERVENTI DI MESSA IN SICUREZZA  
DELLE STRADE PROVINCIALI CON SERVIZIO  
DI PRONTO INTERVENTO REPARTO SUD  
ACCORDO QUADRO 2019 - 2020

AFFIDAMENTO 34

RIPRISTINO DEL PIANO VIABILE E INSERIMENTO DI DRENAGGI  
SULLA S.P.27 DAL KM 0+780 AL KM 5+015  
INCROCIO PER LEVIZZANO GUILGUELLA  
COMUNE DI BAISO

PROGETTO ESECUTIVO

RELAZIONE DESCRITTIVA

Il Dirigente del Servizio  
Infrastrutture Mobilità Sostenibile  
Patrimonio ed Edilizia  
Responsabile Unico  
del Procedimento:

Dott. Ing. Valerio Bussei

Progettisti:

Geom. Roberta Guglielmi

Dott. Ing. Francesco Vasirani

Collaboratori:

Geom. Gianluca Casoli

REVISIONE				Redatto		Verificato o Validato	
Revis.	Data Revis.	Descrizione Modifiche	Data	Nome	Data	Nome	
1							
All. n°	Data Progetto	N° P.E.G.	Nome File				

## INDICE

<b>1. PREMESSA</b>	<b>2</b>
<b>2. DESCRIZIONE DELL'INTERVENTO</b>	<b>3</b>
<b>3. QUADRO ECONOMICO DEI LAVORI</b>	<b>4</b>

## 1. PREMESSA

L'intervento consiste nell'esecuzione di drenaggi e risanamento del corpo stradale sulla SP 27 "Baiso Roteglia" dal km 0.780 al km 5+015, in comune di Baiso (Fig. 1); i lavori vengono affidati nell'ambito dell'Accordo Quadro in essere "INTERVENTI DI MESSA IN SICUREZZA DELLE STRADE PROVINCIALI CON SERVIZIO DI PRONTO INTERVENTO - REPARTO SUD" con specifico affidamento n. 34.

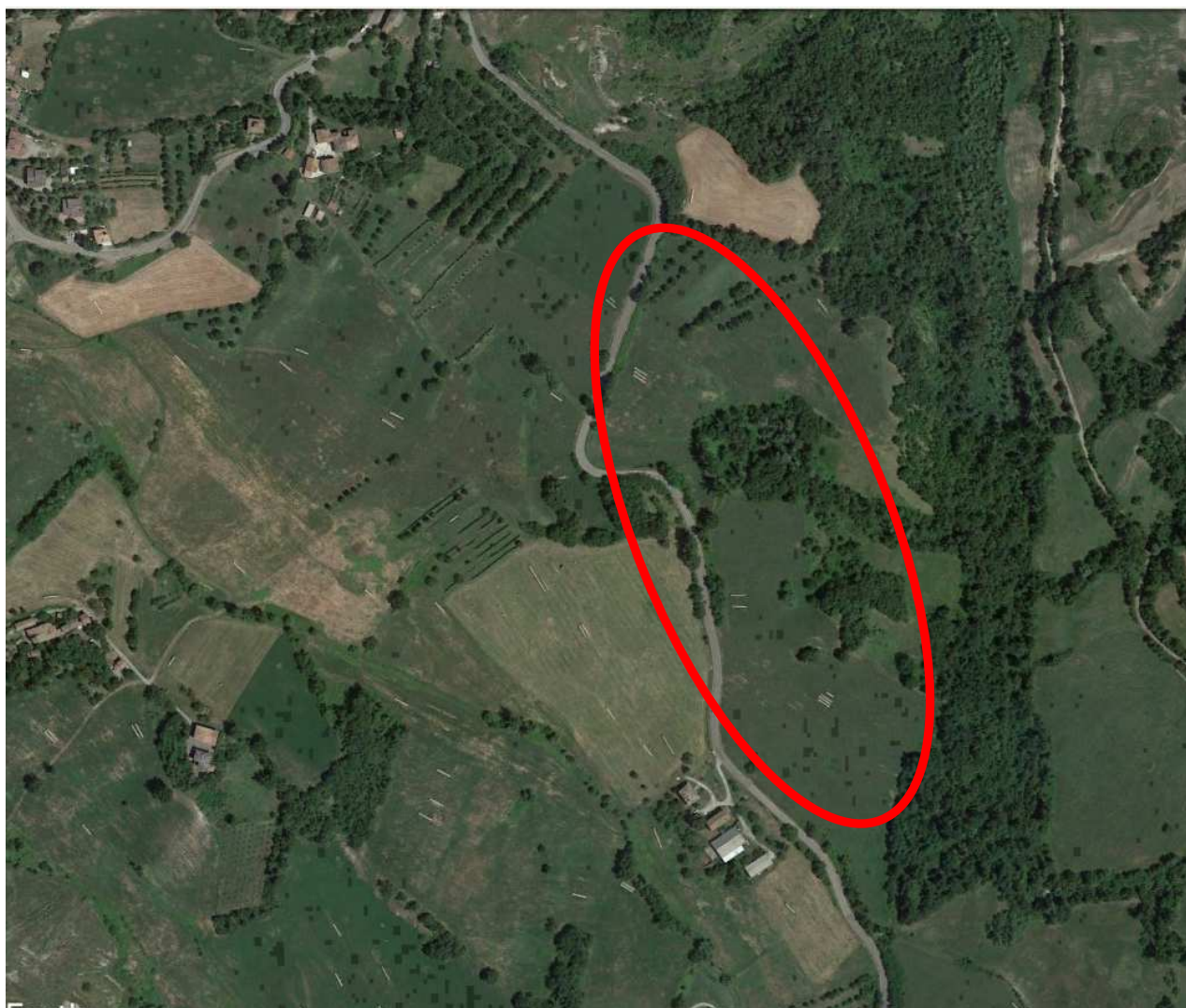

**Fig. 1 – Vista dall'alto dell'area oggetto di intervento.**

Gli elaborati redatti a corredo del progetto esecutivo in oggetto sono i seguenti:

1. Relazione descrittiva
2. Elaborati grafici
3. Computo metrico estimativo e quadro economico.

## 2. DESCRIZIONE DELL'INTERVENTO

Il progetto dei lavori di ripristino del piano viabile e inserimento di drenaggi sulla S.P. 27 dal km 0+780 fine c.a. Baiso al km 5+015 incrocio per Levizzano Guilguella, in comune di Baiso, consiste nelle seguenti lavorazioni:

- realizzazione di drenaggi mediante scavo, posa di tubi drenanti, posa di strato di ghiaia e reinterro con terreno vegetale, in diversi tratti e profondità , come indicato negli elaborati di progetto;
- scavo e rifacimento di alcuni tratti di carreggiata stradale interessati da cedimenti e avvallamenti ;
- Bitumatura (con binder e usura) di tutta la zona interessata dai lavori;
- Rifacimento della segnaletica orizzontale su tutto il tratto interessato dai lavori.

**3. QUADRO ECONOMICO DEI LAVORI**

		<b>IMPORTO IN EURO</b>
a)	LAVORI	138.554,70
b)	ONERI SICUREZZA (non assoggettabile a ribasso)	5.906,30
	Importo Lavori soggetti a ribasso	132.648,40
	Detrazione Ribasso del 2,60%	-3.448,86
	<b>TOTALE NETTO</b>	<b>135.105,84</b>
	Fondo incentivo per Funzioni Tecniche (art.113 c.3 D.lgs. 50/2016) pari all'80% di € 2.161,69	1.729,35
	Fondo incentivo per Funzioni Tecniche (art.113 c.3 D.lgs. 50/2016) pari all'80% di € 2.161,69	432,34
d)	I.V.A. LAVORI	29.723,29
f)	IMPREVISTI, INDAGINI, PROVE DI LABORATORIO E ACCERTAMENTI (iva inclusa) ASSICURAZIONE PROGETTISTA E VALIDATORE, ARROTONDAMENTI Assicurazione Progettista e Validatore € 500,00 Prove Laboratorio € 750	3.009,18
	<b>TOTALE SOMME A DISPOSIZIONE</b>	<b>34.894,16</b>
	<b>TOTALE COMPLESSIVO</b>	<b>170.000,00</b>